

NOTA: 1- IDENTIFICAR TODAS AS PORTAS DOS PATCH PANELS E VOICE PANELS

VISTA FRONTAL DOS RACKS 3P AO 5P

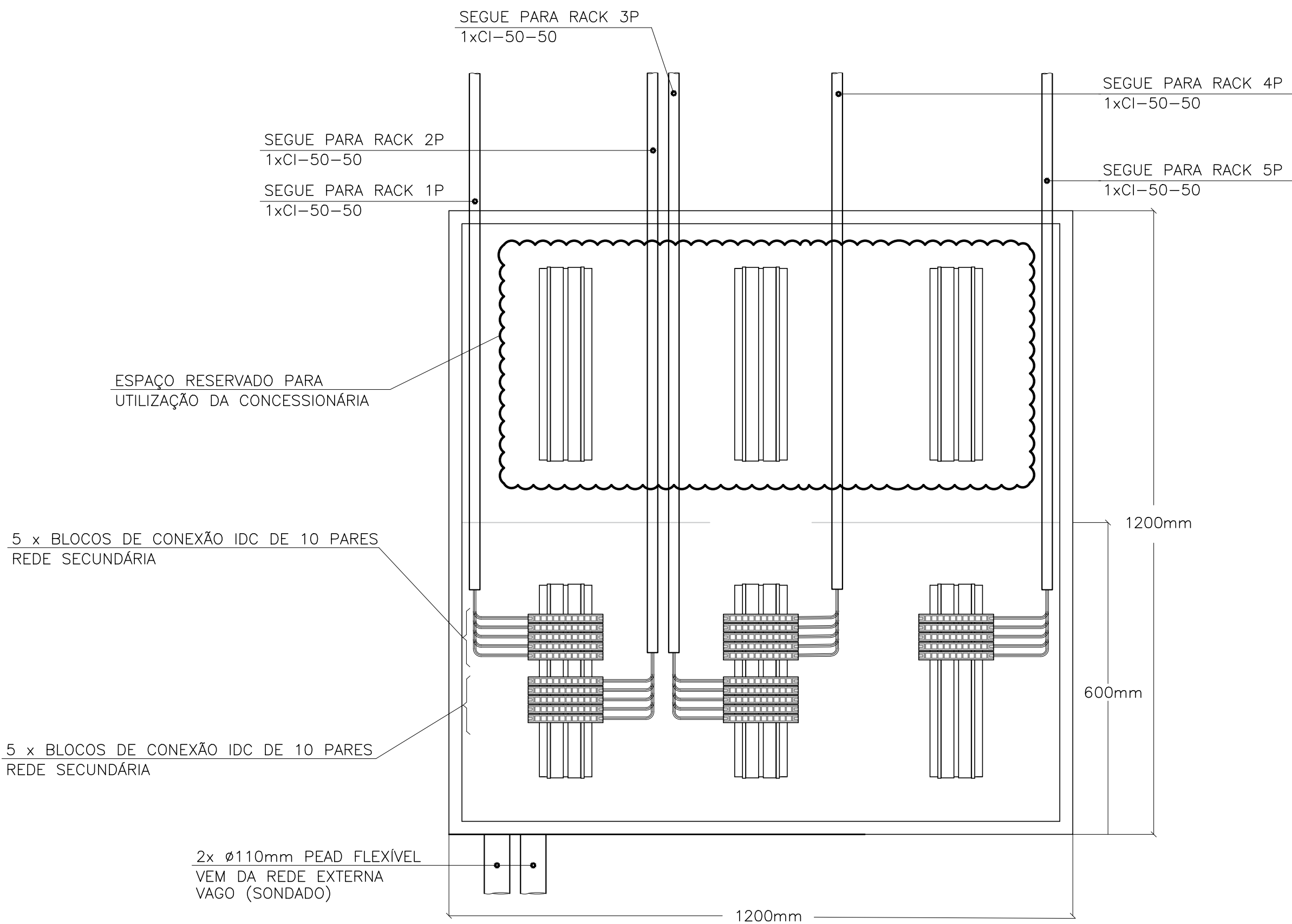

DISTRIBUIDOR GERAL

EXE	00	PROJETO EXECUTIVO – LICITAÇÃO OBRA	EFICÁCIA	06/10/20
TIPO	REV	DESCRIÇÃO	DESENHO	DATA
REVISÕES				
MINISTÉRIO PÚBLICO DO ESTADO DE MINAS GERAIS SEDE DAS PROMOTORIAS DE JUSTIÇA DA COMARCA DE RIBEIRÃO DAS NEVES				
ENDEREÇO: RUA VERA LÚCIA DE OLIVEIRA ANDRADE S/N*, BAIRRO VILA ESPLANADA, RIBEIRÃO DAS NEVES			ÁREA TERRENO: 3.235,71 m²	
			ÁREA CONSTRUÍDA: 3.915,46 m²	
PROPRIETÁRIO:			CNPJ:  20.971.057/0001-45	
PROCURADORIA GERAL DE JUSTIÇA DO ESTADO DE MINAS GERAIS				
PROJETO EXECUTIVO DE TELECOMUNICAÇÕES				
EMPRESA:  <div>EFICÁCIA</div> <div>Projeto e Consultoria</div> ENGENHEIRO FABRÍCIO SILVA LIMA CREA: 80.082/D–MG EFICÁCIA PROJETOS E CONSULTORIA LTDA RESPONSÁVEL TÉCNICO:			CNPJ:  06.301.115/0001-00	
			CREA:  187.701/D–MG  117.192/D–MG	
RAPHAEL SERNIZON FRANÇA				
FÁBIO JOSÉ MACIEL DE OLIVEIRA				
CONTEÚDO: VISTA FRONTAL DOS RACKS 3P AO 5P E DISTRIBUIDOR GERAL			DATA: 06/10/20	FOLHA:
			ESCALA: INDICADA	08/08